MARVEL
G.I.JOE
No 37
$1.25
EN SUPPLÉMENT
LES ENVAHISSEURS

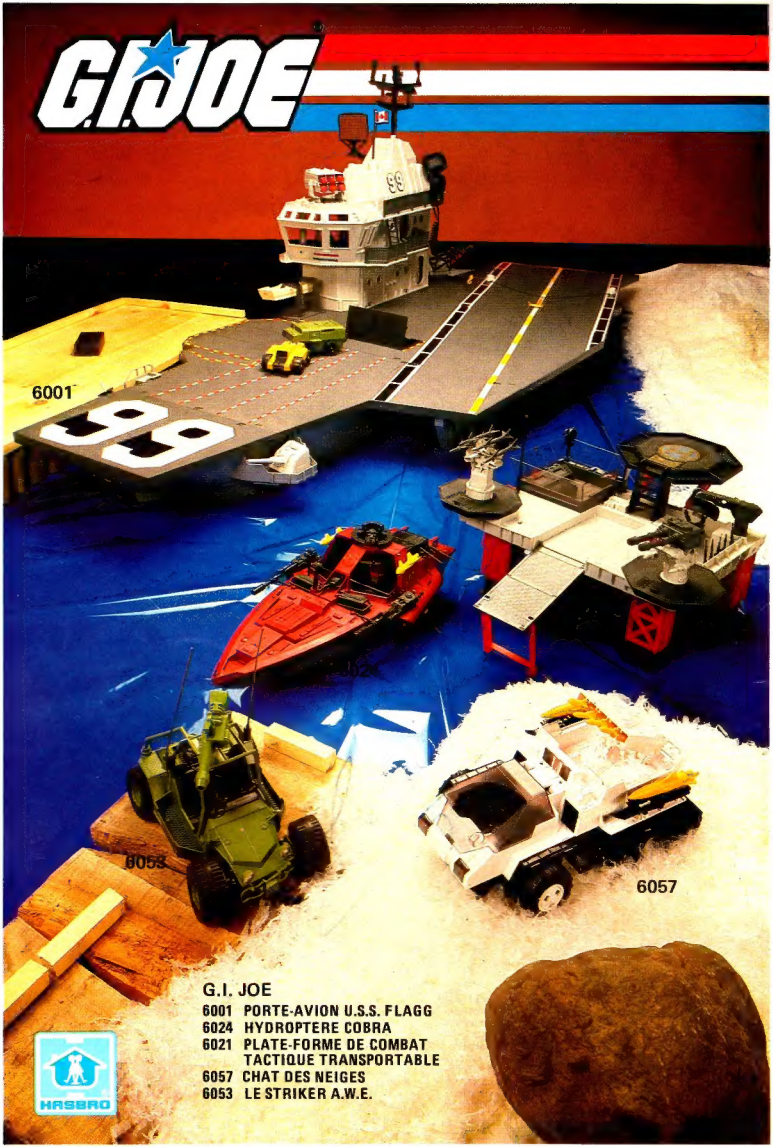
G.I.JOE
6001
6053
6057
G.I. JOE
6001 PORTE-AVION U.S.S. FLAGG
6024 HYDROPTERE COBRA
6021 PLATE-FORME DE COMBAT TACTIQUE TRANSPORTABLE
6057 CHAT DES NEIGES
6053 LE STRIKER A.W.E.
HASBRO

G.I. JOE (R) est publié par LES ÉDITIONS HÉRITAGE INC., siège social: 300 Arran, St. Lambert, Qué. selon entente avec MARVEL COMICS GROUP. Publié initialement par Marvel en 1985. G.I. JOE (R) est une marque de commerce de HASBRO INDUSTRIES, INC. et toute reproduction de ce personnage demeure la propriété de HASBRO INDUSTRIES, INC. et est reproduite avec la permission de HASBRO INDUSTRIES, INC. G.I. JOE (R) copyright (c) 1986 par HASBRO INDUSTRIES, INC. Tous droits réservés. Tout autre matériel copyright (c) 1986 par Marvel Comics Group, une division de Cadence Industries Corporation. Tous droits réservés. Reproduction ou adaptation, en entier ou en partie, interdite. No 37. Juin 1986. Prix $1.25 l'exemplaire. Le présent récit étant une oeuvre de pure fiction toute ressemblance avec des institutions ou des personnes vivantes ou décédées, serait une pure coïncidence. Les personnages inclus dans cette édition et leurs caractères distinctifs sont la propriété de Hasbro Industries, Inc. Imprimé au Canada par PAYETTE & SIMMS INC., 300 Arran, St. Lambert, Qué.

NON, Y.E.L.H.! C'EST LE SIGLE ANGLAIS POUR LES JEUNES CADRES POUR LA COMMUNAUTÉ ET LE FOYER. ILS SE REJOINDRONT DANS LA TENTE LÀ-BAS, MAIS ILS NE SONT PAS ENCORE ARRIVÉS.
PARFAIT. NOUS VOULIONS D'ABORD VISITER LA RUE PRINCIPALE.
BIENVENUE JEUNES CADRES POUR LA COMMUNAUTÉ ET LE FOYER.
ET VOILÀ, BONGO! ALLONS-Y!
VROOOOOM
HÉ! VOTRE POIGNÉE DE PORTE A ACCROCHÉ NOTRE TREMPLIN!
HOLÀ! RETIENS-LA, BONGO!
QUOI? QUI A PERMIS D'OUVRIR CETTE PORTE?
NOUS PERDONS NOTRE CARGAISON!
PAS SI JE PEUX L'EMPÊCHER!
PERMETTEZ-MOI D'EMPRUNTER VOTRE CAPE!
CE SERGENT-RECRUTEUR NE MENTAIT PAS...
...QUAND IL DISAIT QU'IL Y AVAIT NOMBRE DE MOYENS D'UTILISER MON ENTRAÎNEMENT DE PARACHUTISTE DANS LE CIVIL.
BRAVO!
VAS-Y, RICCORD!
SUPERBE PERFORMANCE!

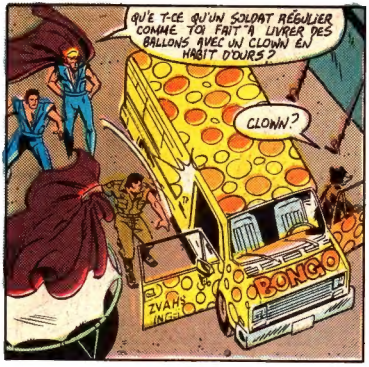
QU'E T-CE QU'UN SOLDAT RÉGULIER COMME TOI FAIT À LIVRER DES BALLONS AVEC UN CLOWN EN HABIT D'OURS?
CLOWN?
BONGO
ZVAHN INGRO

D'ABORD, JE NE SUIS PAS UN CLOWN, ET PUIS CES GARÇONS ACQUITTENT LEUR DETTE ENVERS MOI POUR AVOIR VOLÉ MA CAMIONNETTE ET M'AVOIR EMBARQUÉE DANS UNE POURSUITE!*
NOUS ESSAYONS DE TE COMPENSER, BONGO...
BONGO?
* DERNIER NO.

JE M'APPELLE CANDY. MON PÈRE ME DONNA CE NOM RIDICULE QUAND IL LANÇA SON AFFAIRE DE BALLONS DE PARTIE...
CANDY? TU RÉVÈLES TON VRAI NOM À CES PARFAITS INCONNUS ET TU REFUSAIS DE ME LE DIRE?

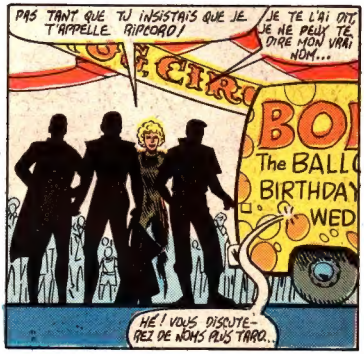
PAS TANT QUE TU INSISTAIS QUE JE T'APPELLE RIPCORD!
JE TE L'AI DIT, JE NE PEUX TE DIRE MON VRAI NOM...
The BALL
BIRTHDAY
WED
HÉ! VOUS DISJONTEREZ DE NOMS PLUS TARD...

...ET ESSAYEZ DE SORTIR DE CETTE CAMIONNETTE SANS PERDRE D'AUTRES BALLONS!

TU AVAIS RAISON, PETIT FRÈRE! LA FILLE DES BALLONS NOUS LES A AMENÉS TOUT DROIT!
ELCOME
Y.E.C.H

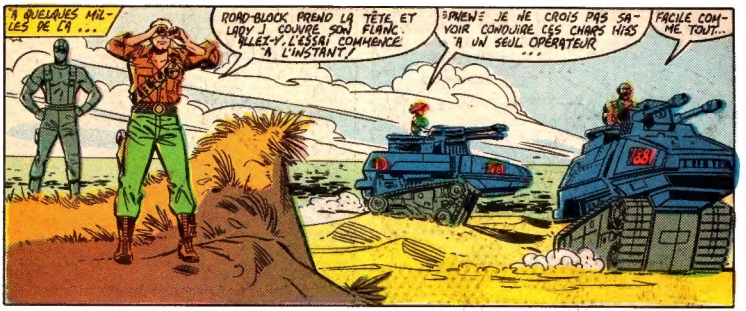
A QUELQUES MILLES DE LÀ ...
ROAD-BLOCK PREND LA TÊTE ET LADY J. COUVRE SON FLANC. ALLEZ-Y, L'ESSAI COMMENCE À L'INSTANT!
PHEW! JE NE CROIS PAS SAVOIR CONDUIRE CES CHARS HISS À UN SEUL OPÉRATEUR ...
FACILE COMME TOUT...

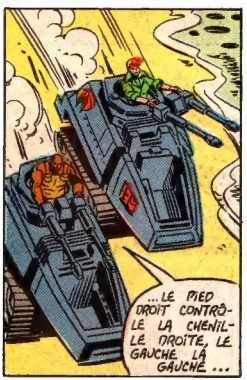
...LE PIED DROIT CONTRÔLE LA CHENILLE DROITE, LE GAUCHE LA GAUCHE ...

...IL RESTE LES DEUX MAINS POUR CONTRÔLER LES SYSTÈMES D'ARMES.
OH ! C'EST FACILE À COMPRENDRE...

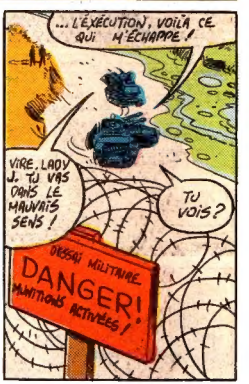
... L'EXÉCUTION, VOILÀ CE QUI M'ÉCHAPPE !
VIRE, LADY J. TU VAS DANS LE MAUVAIS SENS !
TU VOIS?
DESSAU MILITAIRE
DANGER!
MUNITIONS ACTIVÉES!

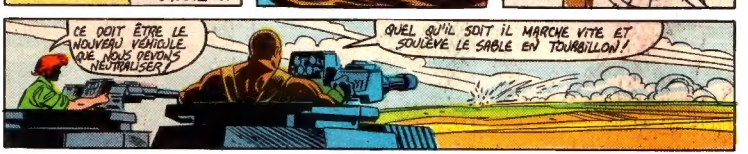
CE DOIT ÊTRE LE NOUVEAU VÉHICULE QUE NOUS DEVONS NEUTRALISER!
QUEL QU'IL SOIT IL MARCHE VITE ET SOULÈVE LE SABLE EN TOURBILLON!

BLAM BLAM
JE N'ATTENDS PAS QU'IL SE RAPPROCHE!
BONNE IDÉE!

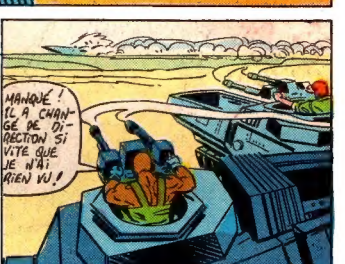
MANQUÉ! IL A CHANGÉ DE DIRECTION SI VITE QUE JE N'AI RIEN VU!

IL ESSAYERA DE NOUS TOURNER À DROITE ! AVANCE ET NOUS L'ENCADRERONS DE CÔTÉ !

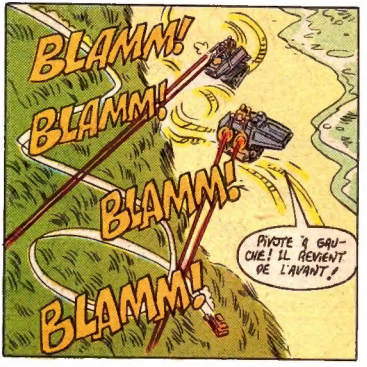
BLAMM!
BLAMM!
BLAMM!
BLAMM!
PIVOTE À GAUCHE ! IL REVIENT DE L'AVANT !

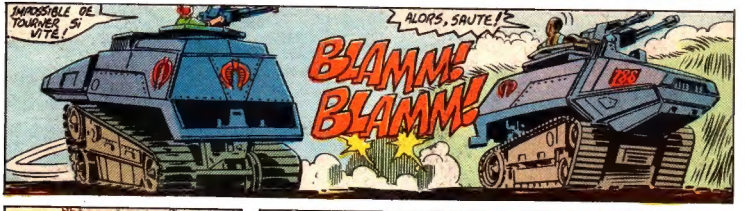
IMPOSSIBLE DE TOURNER SI VITE !
ALORS, SAUTE !
BLAMM! BLAMM!

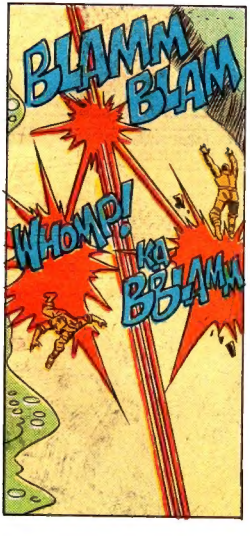
BLAMM BLAM
WHOMP!
KA-BLAMM

NE T'EN FAIS PAS ! ON ÉTAIT CENSÉS ÊTRE L'ENNEMI DANS CET EXERCISE.
VINGT-DEUX SECONDES. PAS MAL...

JE PEUX FAIRE MIEUX.

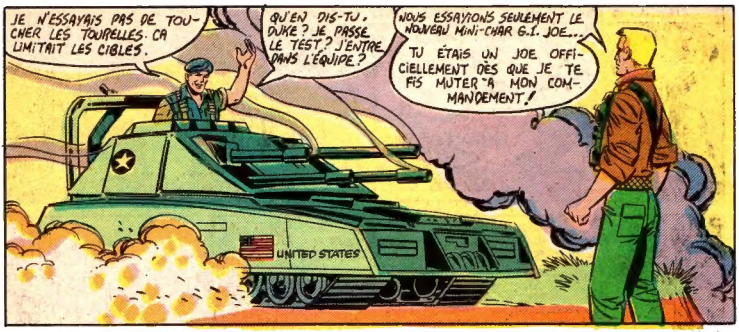
JE N'ESSAYAIS PAS DE TOUCHER LES TOURELLES. ÇA LIMITAIT LES CIBLES.
QU'EN DIS-TU, DUKE ? JE PASSE LE TEST ? J'ENTRE DANS L'ÉQUIPE ?
NOUS ESSAYIONS SEULEMENT LE NOUVEAU MINI-CHAR G.I. JOE...
TU ÉTAIS UN JOE OFFICIELLEMENT DÈS QUE JE TE FIS MUTER À MON COMMANDEMENT !
UNITED STATES

TU AIMES GARDER TES VIEUX COPAINS PARCE QUE TU CONNAIS LEURS FORCES, HEIN, DUKE ?
NON, PARCE QUE JE CONNAIS LEURS FAIBLESSES. JE N'AIME PAS ME FAIRE SURPRENDRE DANS UN ÉCHANGE DE TIR.
TU CONNAIS ROADBLOCK. PRÉSENTE-TOI À LADY J...

ENCHANTÉ. JE M'APPELLE FLINT ET JE SUIS ICI POUR AMÉLIORER VOTRE NUMÉRO !
TU T'ADMIRERAS QUAND ON T'AURA VU DANS UNE VRAIE BAGARRE ?!

JE L'AI REMIS À SA PLACE. IL FILE SANS RÉPONDRE...

LADY, CE GARS FLINT EST TOUT AUTRE DANS UN VRAI COMBAT...
ALORS, IL DEVIENT UN VRAI DUR !

LOIN AU-DESSOUS DE SPRINGFIELD...
NAVRÉ, TOMAX, LE COMMANDANT NE PEUT PAS TE PARLER. IL EST INDISPOSÉ.
OUI, JE SAIS QUE TOI ET TON FRÈRE COMMANDEZ LA GARDE ROUGE. MAIS LE COMMANDANT NE PARLE À PERSONNE.
NON, TOMAX... JE NE PEUX T'AIDER EN RIEN. TOUT COBRA CENTRAL EST... INDISPOSÉ. BREF, SPRINGFIELD EST FERMÉ JUSQU'À NOUVEL AVIS...
THE TROUBLE WITH ROMEO
SPRINGFIELD PAINTS
TOI ET TA GARDE ROUGE AGIREZ SEULS.
QUOI ? J'AI LES JOES DANS LES BRAS ET VOUS NE...
DESTRO ? ALLÔ ?
BIENVENUE
YECH
EH BIEN, CHER FRÈRE, QU'EN PENSES-TU ?
NOUS N'AVONS PAS BESOIN D'AIDE DE SPRINGFIELD. FAISONS ÇA TOUT SEULS ET NOUS EN AURONS LA GLOIRE...
...ET LES RÉCOMPENSES.
NOS "INVITÉS" SE DIVISENT EN DEUX GROUPES...
JE LE VOIS DE MES YEUX, XAMOT ! AURAIS-TU LES YEUX FERMÉS ?

L'OURAGAN
TU ES SÛRE QUE BLOWTORCH ET MOI ON NE PEUT TE CONVAINCRE DE FAIRE LE TOUR AVEC NOUS ?
RIEN À FAIRE, GUNG-HO ! J'AIME MIEUX LA MAISON DES MIROIRS...
DEUX, S.V.P.
VOILÀ ! AMUSEZ-VOUS...
TIC
SHOW ON MAIN ENTRAN
$1.50
MAISON DES MIRO

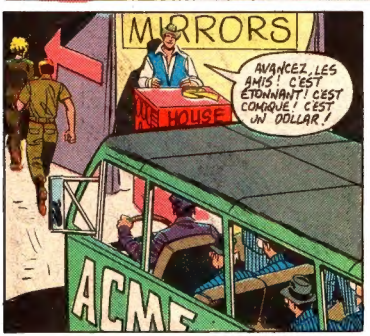
MIRRORS
AVANCEZ, LES AMIS ! C'EST ÉTONNANT ! C'EST COMIQUE ! C'EST UN DOLLAR !
HOUSE
ACME

ENTREZ... ENTREZ...
...ILS SONT LÀ, LES GARS... EMMENEZ AUSSI LA FILLE EN COSTUME DOUX.
TICKE
HOUSE OF

REGARDE-MOI ! JE POURRAIS JOUER POUR LES PAYSANS !
ET JE POURRAIS ÊTRE TOUT L'AUDITOIRE !
ON DIRAIT QUE NOUS SOMMES DES DOUZAINES ?

DES DOUZAINES DE GARS EN COSTUMES BLEUS...
PARCE QU'IL Y EN A DES DOUZAINES !

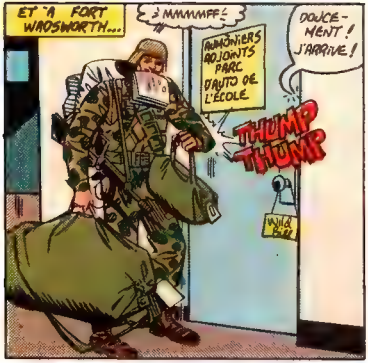

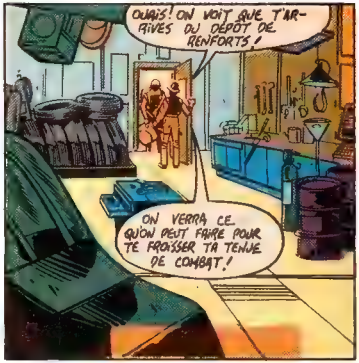

ET À FORT WADSWORTH...
MMMMFF
AUMÔNIERS ADJOINTS PARC D'AUTO DE L'ÉCOLE
DOUCEMENT ! J'ARRIVE !
THUMP THUMP
WILD BILL
OUAIS ! ON VOIT QUE T'ARRIVES DU DÉPÔT DE RENFORTS !
ON VERRA CE QU'ON PEUT FAIRE POUR TE FROISSER TA TENUE DE COMBAT !
VOYONS TES ORDRES !
OUISH ! OUI, M'SIEUR !
FOOTLOOSE, HEIN ? T'ES LE NOUVEL ARRÊTE-BALLES !
ARRÊTE-BALLES ?
11-A-20 "A" EST POUR ARRÊTE-BALLE !
OHHHH...
FERME-LA, GARÇON OU T'AVALERAS DES MOUCHES...
LÂCHE TES CHOSES ET MONTE À L'AVANT !
FAUT QUE JE PRENNE DE L'ÉQUIPEMENT À LA PLAGE ET J'AI BESOIN DE BALLAST DANS LE SIÈGE DU MITRAILLEUR.
OH, JE N'AI JAMAIS...
...NOUS MONTONS !
CECI EST UNE HÉLICOPTÈRE, FILS... IL FAIT C'QU'IL EST CENSÉ FAIRE !
MAIS LES TOITS ! IL...

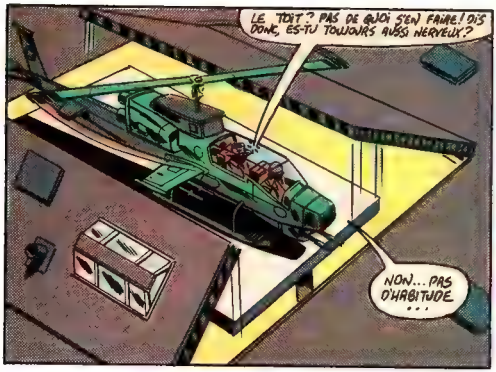
LE TOIT ? PAS DE QUOI S'EN FAIRE ! DIS DONC, ES-TU TOUJOURS AUSSI NERVEUX ?
NON... PAS D'HABITUDE...

...JE PENSE QUE J'ATTENDAIS LE DANGER DU CÔTÉ DE L'ENNEMI !

LE DANGER VIENT TOUJOURS D'UN CÔTÉ INATTENDU. TU PEUX ME CITER...
QUELQU'UN NOUS SAUVE DE LA MONTAGNE RUSSE...

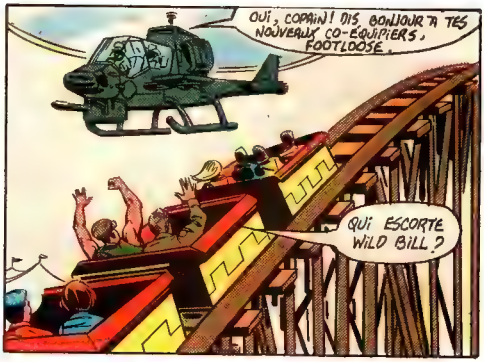
OUI, COPAIN ! DIS BONJOUR À TES NOUVEAUX CO-ÉQUIPIERS, FOOTLOOSE.
QUI ESCORTE WILD BILL ?

SANS DOUTE LE NOUVEAU TROUPIER. DUKE DISAIT QUE NOUS ATTENDIONS DEUX JOES AUJOURD'HUI. CE DOIT ÊTRE LUI, DEUX... INTÉRESSANT JUSQU'ICI. HEIN, BLOWTORCH ?
JE NE COMPRENDS PAS CE QUI EST SI AMUSANT DANS CECI...

AHH-- C'EST PARCE QU'ON N'EST PAS ENCORE ARRIVÉS AU PLUS DRÔLE...
...LE LOOP ARRIVE !

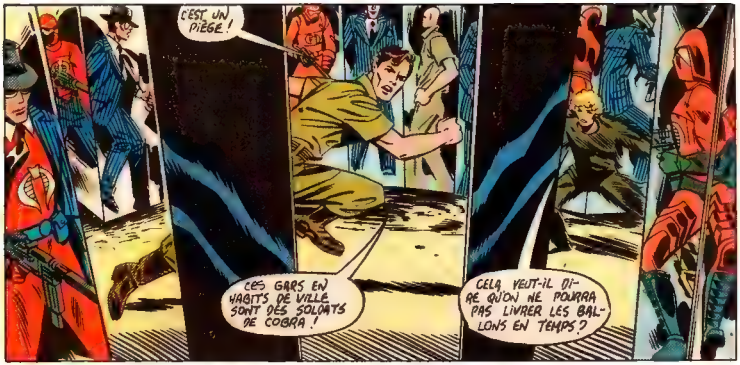
C'EST UN PIÈGE !
CES GARS EN HABITS DE VILLE SONT DES SOLDATS DE COBRA !
CELA VEUT-IL DIRE QU'ON NE POURRA PAS LIVRER LES BALLONS EN TEMPS ?

RATATATATATATATATATA

ÇA RÉGLERA LEUR COMPTE !
TOMAX ET XAMOT SERONT CONTENTS !

OUI ? OÙ SONT LES CADAVRES ?

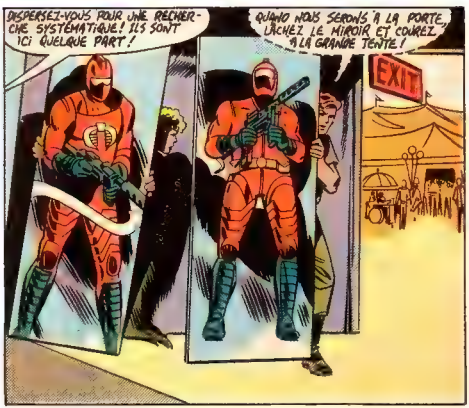
DISPERSEZ-VOUS POUR UNE RECHERCHE SYSTÉMATIQUE ! ILS SONT ICI QUELQUE PART !
QUAND NOUS SERONS À LA PORTE, LÂCHEZ LE MIROIR ET COUREZ À LA GRANDE TENTE !
EXIT

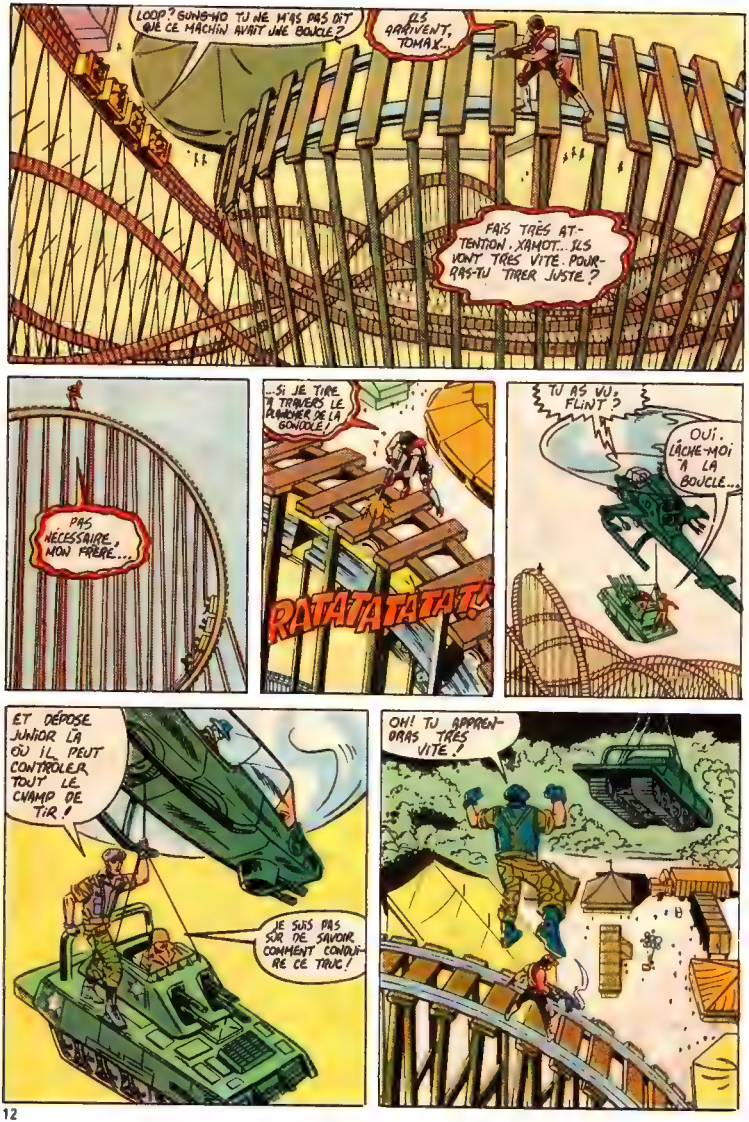
LOOP ? GUNG-HO TU NE M'AS PAS DIT QUE CE MACHIN AVAIT UNE BOUCLE ?
ILS ARRIVENT, TOMAX...
FAIS TRÈS ATTENTION, XAMOT... ILS VONT TRÈS VITE. POURRAS-TU TIRER JUSTE ?
PAS NÉCESSAIRE, MON FRÈRE...
...SI JE TIRE À TRAVERS LE FEUILLAGE DE LA BOUCLE !
RATATATATA !!
TU AS VU, FLINT ?
OUI. LÂCHE-MOI À LA BOUCLE...
ET DÉPOSE JUNIOR LÀ OÙ IL PEUT CONTRÔLER TOUT LE CHAMP DE TIR !
JE SUIS PAS SÛR DE SAVOIR COMMENT CONDUIRE CE TRUC !
OH ! TU APPRENDRAS TRÈS VITE !

OH! COURIR À LA GRANDE TENTE N'ÉTAIT PEUT-ÊTRE PAS UNE BONNE IDÉE...
NON!?
IL EST TROP FACILE DE FERMER TOUTES LES ISSUES!
DOUCEMENT, WILD BILL! JE ME LIBÈRE...
SI JE PEUX SEULEMENT TROUVER LA PREMIÈRE...
SLAMMM
...JE L'AI!
VROOOOM!!

ÇA DEVIENT FATIGANT ! JE TE TAPE ASSEZ SUR LA GUEULE POUR EN ASSOMMER DEUX COMME TOI !
THWAK
OUGH!

LES C NE MARCHENT PAS. FAUDRA DONC QUE JE T'ÉTRANGLE !

GARDE ROUGE ! CEUX QUE VOUS CHERCHEZ SONT ICI ! ILS...
UHHNNGHHH!
TOMAX ! À L'AIDE !
QU'EST-CE QUE CE GARS ? IL NOUS DONNE ET FAIT L'ÉTRANGLE...

GARDES ! ACHEVEZ CES INTRUS !

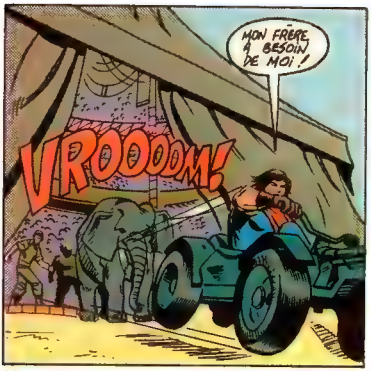
MON FRÈRE A BESOIN DE MOI !
VROOOOM!

NOUS REVOILÀ À ZÉRO AVEC CES TYPES !
FAIS QUELQUE CHOSE, RIP-CORD !

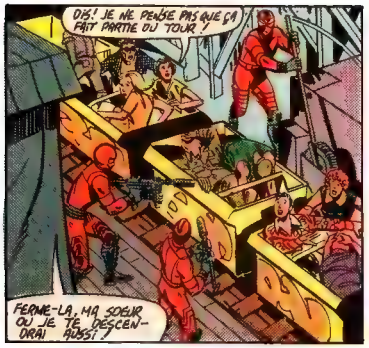
DIS! JE NE PENSE PAS QUE ÇA FAIT PARTIE DU TOUR!
FERME-LA, MA SŒUR OU JE TE DESCENDRAI!

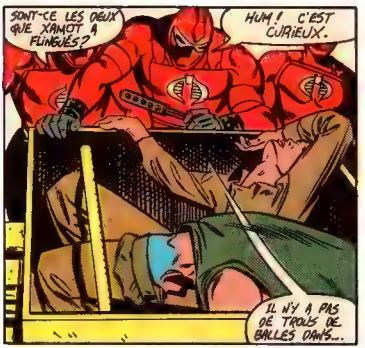
SONT-CE LES DEUX QUE XAMOT A FLINGUÉS?
HUM! C'EST CURIEUX.
IL N'Y A PAS DE TROUS DE BALLES DANS...

BONK
C'EST PARCE QUE CES GONDOLES SONT CONSTITUÉES EN ACIER RENFORCÉ!

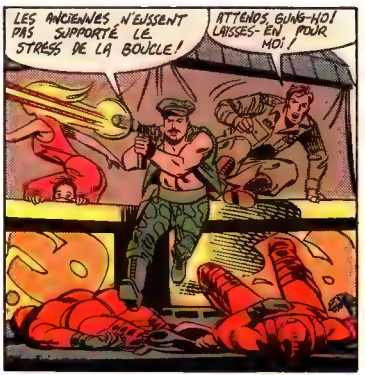
LES ANCIENNES N'EUSSENT PAS SUPPORTÉ LE STRESS DE LA BOUCLE!
ATTENDS, GUNG-HO! LAISSES-EN POUR MOI!

ET DANS LA GRANDE TENTE...
SNIK
ON NE PASSERA PAS À TRAVERS CES COBRAS...

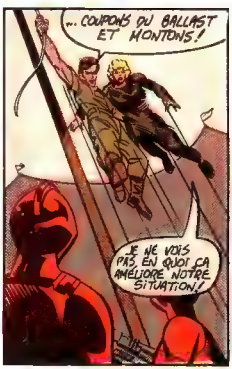
... COUPONS DU BALLAST ET MONTONS!
JE NE VOIS PAS EN QUOI ÇA AMÉLIORE NOTRE SITUATION!

ON A PLUS DE CHOIX SUR LES HAUTEURS!

On a beaucoup de plaisir quand on se baigne dans une piscine Vogue.

Amuse-toi et colore tes amis qui se baignent dans leur piscine vogue.
Avec des couleurs vives montre comment le plaisir et la joie rayonnent pendant la saison de la baignade.

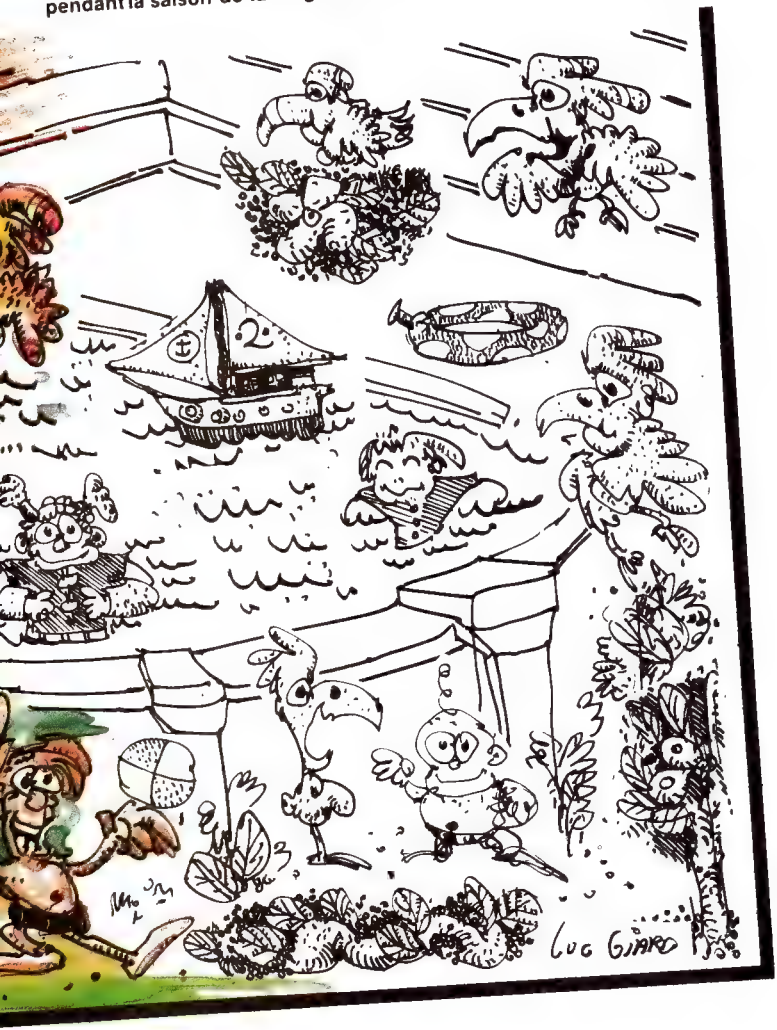

SUR LA GRANDE RUE...
CAFÉ CHIC
FOOOOOSH
PARFAIT! J'APPRENDS JUSTE À CONDUIRE CE ZINC ET LE GARS DÉCIDE DE ME TIRER DESSUS!
SI JE SAVAIS COMMENT TIRER CES CANONS!
BON! VOILÀ!
BLAM BLAM BLAM
BOOSH FOOOSH FOOSH
IL AVANCE TOUJOURS SUR MOI! IL VEUT JOUER AU DÉFI!
CLANG
S'IL PENSE QUE JE VAIS CÉDER LE PREMIER, IL SE TROMPE DUREMENT!
FOOOOSH
BOOOSH
FOOOOOSH!
WILD
FOOOOSH!
AMÈNE-TOI! VOYONS SI TU AS DES TRIPES!

JE N'AI PAS DE TEMPS À PERDRE AVEC CES BOUFFONS...
...MON FRÈRE JAHOT EST EN PÉRIL...
...ET RIEN NE DOIT ME RETENIR !
OÙ EST-IL ALLÉ ? UNE SEULE FAÇON DE LE SAVOIR. FONCER À TRAVERS LA TENTE COMME LUI ET...
OH ! JE N'ÉTAIS PAS COMPTÉ SÇA !
ATTENTION ! DERRIÈRE NOUS !
JE NE SAIS PAS QUI EST LE JOCKEY DE CE CHAR...
MAIS IL CRÉE UNE UTILE DIVERSION !

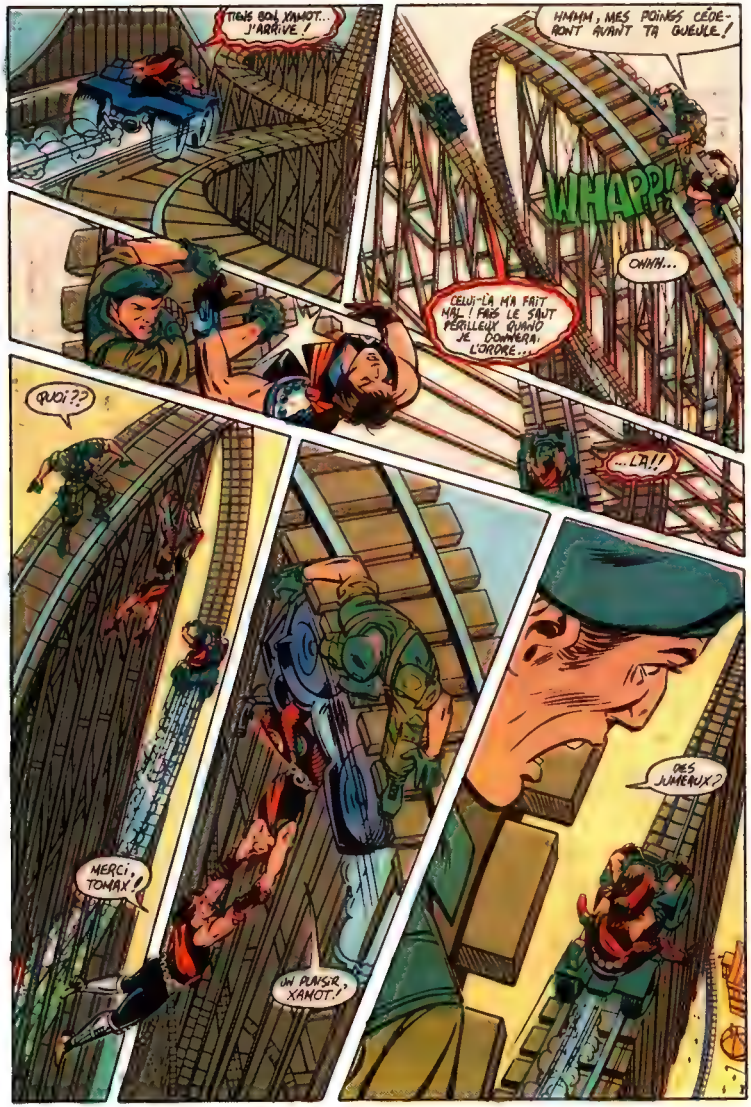
TIENS BON, XAMOT... J'ARRIVE !
HMMM, MES POINGS CÉDERONT AVANT TA GUEULE !
WHAPP!
OHHH...
CELUI-LÀ M'A FAIT MAL ! FAIS LE SAUT PÉRILLEUX QUAND JE DONNERAI L'ORDRE...!
...LÀ!!
QUOI ??
MERCI, TOMAX !
UN PLAISIR, XAMOT !
DES JUMEAUX ?

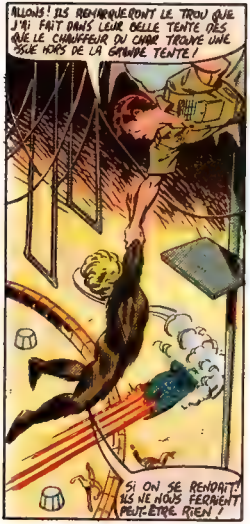
ALLONS ! ILS REMARQUERONT LE TROU QUE J'AI FAIT DANS LEUR BELLE TENTE DÈS QUE LE CHAUFFEUR DU CHAR TROUVE UNE ISSUE HORS DE LA GRANDE TENTE !
SI ON SE RENDAIT ? ILS NE NOUS FERAIENT PEUT-ÊTRE RIEN !

ÇA NE MARCHE PAS AINSI DANS CE JEU, CAN-OY...
MAIS POUR-QUOI ABAN-DONNER AVANT LA FIN DU TOUR !

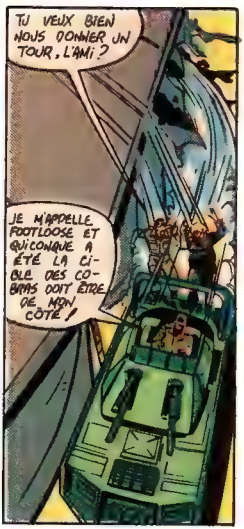
TU VEUX BIEN NOUS DONNER UN TOUR, L'AMI ?
JE M'APPELLE FOOTLOOSE ET QUICONQUE A ÉTÉ LA CI-BLE DES CO-BRAS DONT ÊTRE DE MON CÔTÉ !

BLOWTORCH ET GUNG-HO ONT LA ZONE COUVERTE...

PAS PAR DÉFAUT ! LES TRUANDS ONT FILÉ.

ILS NE RENTRENT PAS AVANT DE SE FAIRE DONNER UN COUP DE PIED AU DERRIÈRE...

AU MOINS DEUX FOIS AUSSI FORT QU'IL VOULAIENT NOUS LE FAIRE ! ILS CHERCHAIENT DES JOES ! ILS SAVAIENT NOUS ATTENDRE !

IMPOSSIBLE ! PERSONNE D'AUTRE NE NOUS SAVAIT ICI !

ÇA ME BRÛLE DE PENSER QUE CES DEUX SOUS-COBRA S'EN SORTENT INDEMNES !

PEUT-ÊTRE PAS ! BILL LES SUIT ET C'EST UN TYPE PERSISTANT !

ILS NOUS SUIT, TOUJOURS, TOMAX !

ARRÊTONS ET DESCENDONS-LE !

TIENS BON. J'AI UN PLAN.

J'AI DES TRUANDS SUICIDAIRES SUR LES BRAS. ILS ABANDONNENT TOUTE IDÉE DE DIVERSION...

... ILS FILENT À UNE VITESSE CONSTANTE. CELA DONNE UNE BELLE CIBLE INFRA-ROUGE POUR MES MISSILES !

TELLEMENT FACILE QUE JE DEVRAIS L'ÉVITER...

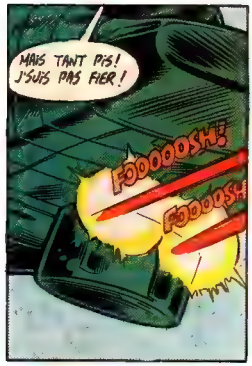
MAIS TANT PIS! J'SUIS PAS FIER!
FOOOOOSH!
FOOOOSH

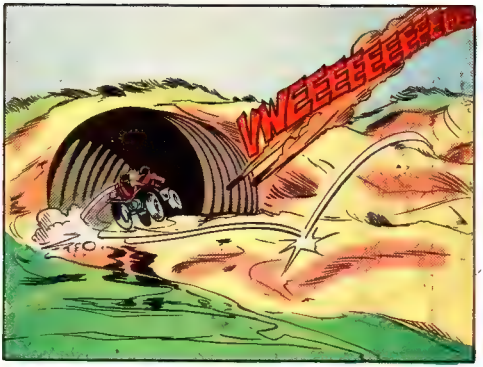
VWEEEEEEEEEEEE

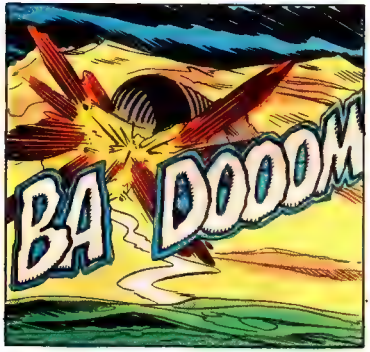
BA DOOOM

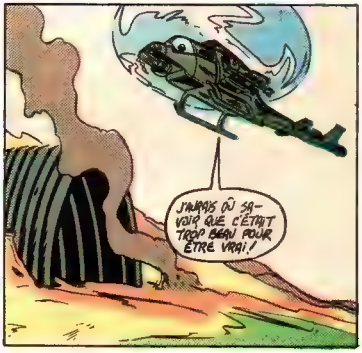
J'AURAIS DÛ SAVOIR QUE C'ÉTAIT TROP BEAU POUR ÊTRE VRAI!

ÉCOUTE BONG-EUH, CANDY. JE PEUX T'EXPLIQUER UN PEU CE QUI EST ARRIVÉ ET...
UN PEU, MAIS PAS TOUT! JE NE CONNAIS PAS TON VRAI NOM QUI N'EST PAS TON VRAI NOM MAIS UN NOM DE DOSSIER!

ET PARTOUT OÙ TU VAS, LES GENS SAUTENT OU SONT BOUSILLÉS! TU ES JUSQU'AU COU DANS QUELQUE CHOSE DE MALSAIN OU TU ES LE ROI DE LA MALCHANCE!
C'EST TROP DANGEREUX DANS TON VOISINAGE ET POURQUOI M'EN FAIRE PUISQUE TU NE ME FAIS PAS CONFIANCE.
CELA VEUT-IL DIRE...

Prochain numéro: NOUS RÉVÉLERONS LE PLUS ÉTRANGE SECRET DU COMMANDANT COBRA DANS ... **JUGEMENT**

Stan Lee PRÉSENTE:

LES ENVAHISSEURS

LES PLUS GRANDS SUPER-HÉROS AMÉRICAINS DE LA DEUXIÈME GRANDE GUERRE!

LES ENVAHISSEURS est publié par LES EDITIONS HERITAGE INC., siège social: 300 Arran, St. Lambert, Qué., selon entente avec MARVEL COMICS GROUP. Publié initialement par Marvel en 1976. Copyright (c) 1975 par MARVEL COMICS GROUP, une division de Cadence Industries Corporation. Copyright (c) 1986 par LES EDITIONS HERITAGE INC. Tous droits réservés. Reproduction ou adaptation, en entier ou en partie, interdite. Le présent récit étant une oeuvre de pure fiction toute ressemblance avec des institutions ou des personnes vivantes ou décédées, serait une pure coincidence. LES ENVAHISSEURS incluant tous les personnages principaux de ce numéro et toute ressemblance avec lesdits personnages sont la propriété de Marvel Comics Group, et cette publication est sous licence de Marvel Comics Group. Imprimé au Canada par PAYETTE & SIMMS INC., 300 Arran, St. Lambert, Qué. "TM" représente une marque de commerce de Marvel Comics Group.

SI SEULEMENT JE POUVAIS METTRE MON DOIGT DE FEU SUR LE PROBLÈME !
PEUT-ÊTRE UN TOUR PARMI LES BALLONS DU BARRAGE M'ÉCLAIRCIRA-T-IL L'ESPRIT, SI JE REVOIS LES ÉVÉNEMENTS DE CES DERNIERS JOURS... !
" C'EST PEUT-ÊTRE UN JEU DE MON IMAGINATION - QUAND UN ANDROÏDE COMME MOI DEVIENT AMOUREUX D'UNE JEUNE HUMAINE COMME JACQUELINE, SI TOT APRES AVOIR SAUVÉE DU VAMPIRE LE BARON BLOOD ! +
* VOIR LES Nos 7 et 11.
" L'AFFAIRE NOUS A VALU UN SIXIÈME ENVAHISSEUR QUAND LE PÈRE DE JACQUELINE, LORD FALSWORTH SORTIT DE SA RETRAITE POUR REDEVENIR UNION JACK, LE PLUS GRAND HÉROS MASQUÉ DE LA PREMIÈRE GRANDE GUERRE.
" MAIS LUI ET JACQUELINE FURENT TOUS LES DEUX BLESSÉS DANS LE DERNIER COMBAT AVEC LE BARON BLOOD...
" NOUS LES TRANSPORTÂMES À LONDRES...
ST. JA
INFIRMAR
" LORD FALSWORTH AYANT LES JAMBES ÉCRASÉES ET JACQUELINE ÉTANT PRESQUE VIDÉE DE SANG...
" MON SANG D'ANDROÏDE FAIT DE MOI UN DONNEUR UNIVERSEL ET PERMIT DE SURMONTER LES EFFETS DESTRUCTIFS DE LA MORSURE DU VAMPIRE !
" QUE LES MÉDECINS EXPLIQUENT LA CHOSE... MAIS CE FUT AINSI -
" MON SANG FIT MIEUX QUE DE SAUVER LA VIE DE LA FEMME DONT JE TOMBAIS AMOUREUX À PREMIÈRE VUE...
" CAR LORSQUE LA BALLE GLEUE SE MIT À DÉMOLIR L'HÔPITAL...
" EN QUÊTE D'ENVAHISSEURS À TUER...

"C'EST ELLE QUI SAUVA MA PEAU ARTIFICIELLE...

"...ET DÉCOUVRAIT EN MÊME TEMPS QUE LA TRANSFUSION QUASI-TOTALE LUI AVAIT CONFÉRÉ LE POUVOIR DE LA SUPER-VITESSE!

"PEU APRÈS CE DÉMON VOLANT APPRENAIT QUE SON BLINDAGE RÉSISTAIT À PRESQUE TOUT...

"...SAUF AUX POINGS DU PRINCE NAMOR, LE SUB-MARINER!

"BIEN QU'ENSEMBLE TORO ET MOI EUSSIONS PU LE FAIRE FONDRE SI NOUS AVIONS PU L'ATTAQUER.

"ON DÉCOUVRIT, EN OUVRANT LA BALLE BLEUE QU'ELLE CONTENAIT SON INVENTEUR, LE PR GOLD, CE QUI STUPÉFIA MÊME LE CAPITAINE AMERICA.

"CAP NE LE PENSAIT PAS DU GENRE À DEVENIR UN TRAÎTRE.

"QUAND JACQUELINE COMPRIT QUE SES POUVOIRS ÉTAIENT PEUT-ÊTRE PERMANENTS C'EST VERS LUI QU'ELLE SE TOURNA ET NON VERS MOI. JE SUS QU'ELLE LE PRÉFÉRAIT À UN ANDROÏDE...

"MÊME APPELÉ LA TORCHE HUMAINE!

"COMPLÈTEMENT DÉGOÛTÉ...

"...JE M'ENFUIS EN JURANT MÉLODRAMATIQUEMENT DE QUITTER LES ENVAHISSEURS.

"JE NE SAIS PAS SI JE PEUX TRAVAILLER AUPRÈS D'EUX S'ILS S'AIMENT!

"CEPENDANT QUELQUE CHOSE M'ENNUIE...

INFIRMARY

...QUELQUE CHOSE QUE J'ENTENDIS EN REVENANT A MOI.
JE ME RAPPELLE SOUDAIN QUOI ?
QUAND CAP LE DÉMASQUA LE PR GOLD DIT QUELQUE CHOSE D'ENIGMATIQUE...
... QUE NOUS PAYERIONS CHER DÉSORMAIS LES SUITES DE SA CAPTURE.
DRÔLES DE PAROLES DANS LA BOUCHE D'UN TRAÎTRE.
HÉ ! TU PARLES D'UNE IRONIE...!
VOILÀ LA TOUR DE LONDRES OÙ L'ON GARDE L'OR TEMPORAIREMENT.
JE VAIS CAUSER UN PEU AVEC LE BON DOCTEUR.
MAIS UN HOMME ENFLAMMÉ N'ÉTANT PAS SPECTACLE COMMUN...
...ÉTEIGNONS D'ABORD LE FOYER.
HALTE ! QUI VA LÀ ?
LA TORCHE HUMAINE, AGENT SPÉCIAL, POUR VOIR LE PR GOLD.
QUEL EST LE MOT DE PASSE ?
JE N'AI PAS BESOIN D'UN FICHU MOT DE PASSE...
PERMISSION REFUSÉE. PRÉSENTEZ D'ABORD LA PREUVE QUE VOUS ÊTES BIEN L'AMÉRICAIN CONNU SOUS LE NOM DE TORCHE HUMAINE.
J'AURAIS DÛ M'EN DOUTER.
LA PREUVE, LA VOILÀ !

ALLUME-TOI!
BY JOVE! VOILÀ LE GOUVERNEUR! MONSIEUR...
JE L'AI VU, SERGENT!
PAR ICI, MONSIEUR...
...MAIS POURQUOI VOUS VOUDRIEZ GASPILLER VOTRE TEMPS AVEC CE TRAÎTRE...
...JE LE SAURAI, M. LE GOUVERNEUR...
...QUAND JE L'AURAI VU.
VOYONS ÇA... TANT DE CLÉS INUTILISÉES À PRÉSENT!
NOUS NE GARDONS QUE DES PRISONNIERS TRÈS IMPORTANTS DANS LA TOUR CES JOURS-CI.
JE SAIS. JE SAIS.
SI JE PUIS PARLER UN MOMENT SEUL À SEUL AVEC LE PRISONNIER...
PROFESSEUR GOLD..?
QUI...? AH, OUI... LE SOI-DISANT HÉROS. LA TORCHE HUMAINE!
JE N'AI RIEN À VOUS DIRE. EXÉCUTEZ-MOI...
...ET FINISSONS-EN!
JE CROIS SAVOIR POURQUOI VOUS AVEZ TENTÉ DE NOUS TUER AU NOM DU REICH DE HITLER.
VOUS ÊTES JUIF, N'EST-CE PAS?
VOUS AVEZ DEVINÉ MON SECRET ET MA HONTE.
OUI, JE SUIS UN JUIF!
JE M'APPELLE GOLDSTEIN ET J'AI CHANGÉ DE NOM EN VENANT EN ANGLETERRE.
MAIS BIENTÔT JE MAJORERAI MON NOM ET LE JOUR DE MA NAISSANCE!

ALORS, JE CROIS COMPRENDRE POURQUOI VOUS VOUS ÊTES TOURNÉ CONTRE LES ALLIÉS ET AVEZ TENTÉ DE JOUER LES ENVAHISSEURS...

CETTE HISTOIRE DEVIENT PLUTÔT ORDINAIRE...

...MAIS VRAIE QUAND MÊME!

"MA FAMILLE HABITAIT LE QUARTIER JUIF DE VARSOVIE OÙ NOUS VIVIONS GRAND-MÈRE, MON FRÈRE CADET ET MOI. IL S'INTÉRESSAIT AUTANT À SES PIERRES QUE MOI À MES LIVRES DE SCIENCE...

Y A-T-IL UN GENRE DE PIERRE DANS VARSOVIE QUE TU N'AIES PAS CLASSÉ, JACOB?

QUELQUES UNES, JOHN. MAIS CES PIERRES-CI ONT DES PROPRIÉTÉS UNIQUES...

"EN 1939, LES NAZIS ENVAHIRENT LA POLOGNE, UN ACTE QUI DÉCLENCHA CETTE TERRIBLE GUERRE. IL FUT BIENTÔT ÉVIDENT QUE HITLER ET SES MONSTRES MÉPRISAIENT LES JUIFS POLONAIS ENCORE PLUS QUE LES AUTRES POLONAIS.

ON NOUS HARASSA ON NOUS PERSÉCUTA...

"ON NOUS FORÇA À PORTER DES BRASSARDS NOUS IDENTIFIANT COMME JUIFS.

"ON NOUS ENFERMA DERRIÈRE LES MURS DE PIERRE DU GHETTO JUIF SENTANT QUE CE N'ÉTAIT QUE LE DÉBUT DE LA TERREUR NAZIE. JE DÉCIDAI DE M'ENFUIR VERS L'OUEST...

...MAIS JE NE PUS CONVAINCRE JACOB DE M'ACCOMPAGNER!

"MON ENTRAÎNEMENT SCIENTIFIQUE ME SERVIT BIEN. EN ARRIVANT EN ANGLETERRE, JE TRAVAILLAI BIENTÔT À DIVERS PROJETS Y COMPRIS LE BLINDAGE DE BALLE BLEUE, DÉTRUIT PAR LE SUB-MARINER.

"J'AURAIS DÛ DEVINER QUE JE VIVAIS DANS UN RÊVE ET QUE LE 3IÈME REICH NE ME LÂCHERAIT JAMAIS. UN SOIR, À MA SORTIE DE LA BASE OÙ JE TRAVAILLAIS ALORS...

QUI ÊTES VOUS?

NOUS SOMMES, TON PASSÉ, JOHN GOLDSTEIN.

TON PASSÉ, ET TON AVENIR!

LES NAZIS VOUS FORCERENT A TRAHIR VOTRE PAYS D'ADOPTION OU ILS TUERAIENT VOTRE FRERE.
OUI. JE VEUX VOIR LES ALLIÉS GAGNER LA GUERRE POUR DE MEILLEURES RAISONS ENCORE QUE VOUS.
MAIS J'AI JURÉ À MA MÈRE MOURANTE DE NE JAMAIS RIEN FAIRE QUI PÛT NUIRE À JACOB...!
ET SI NOUS POUVIONS ENLEVER VOTRE FRÈRE DE L'EUROPE OCCUPÉE?
JE TRAVAILLERAIS POUR LA CAUSE ALLIÉE, BIEN SÛR.
MAIS JE DOIS LE VOIR POUR LE CROIRE!
OUVREZ LES YEUX, PROF... OUVREZ LES YEUX!
ALLUME-TOI!
ET UNE FOIS LA TORCHE ENVOLÉE...
..UN HOMME PRIE POUR LA PREMIÈRE FOIS DEPUIS DES ANNÉES...
BIENTÔT, AU NORD DE LONDRES...
PRESQUE L'AUBE. JE ME DEMANDE SI QUELQU'UN...
PARLEZ DU DIABLE! ET AU PLURIEL ENCORE!
TORCHE!
CONTENT DE TE REVOIR!
J'ESPÈRE QUE CE N'EST PAS POUR FAIRE TES VALISES.

À SUIVRE DANS G. I. JOE 38.

COLLECTIONNEZ-LES TOUS!

G.I. JOE

LEGIONNAIRE

D-F

MONTAGNARD

L'OMBRAGEUX

ZANDAR

ZARANA

COU DE CUIR

ANGUILLES

SERPENT DE NEIGE

TÉLÉ-VIPÈRES

PIED LEGER

ICEBERG

B.A.T.S.

DR. MINOBENDER

ATTRAPE

FLAMBEAU

TÊTE DE PONT

DÉCLIC

PLONGEUR

OBSTRUCTEUR

CHÂSSIS

BUSARD

VIPÉRIN

GARDE-ROUGE

BAZOOKA

LE NAUFRAGE

CHALUMEAU

OUVRE-BOITE

DÉCHIREUR

MÂCHOIRES

SAVATA

ZORRO

BARBECUE

MADAME J

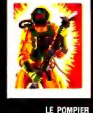
LE POMPIER

PRO

1986 Hasbro Canada Inc., Longueuil, Québec J4G 1G2 - Tous Droits Réservés.

SECTAURS[MD]

GUERRIERS DE SYMBION[MD]

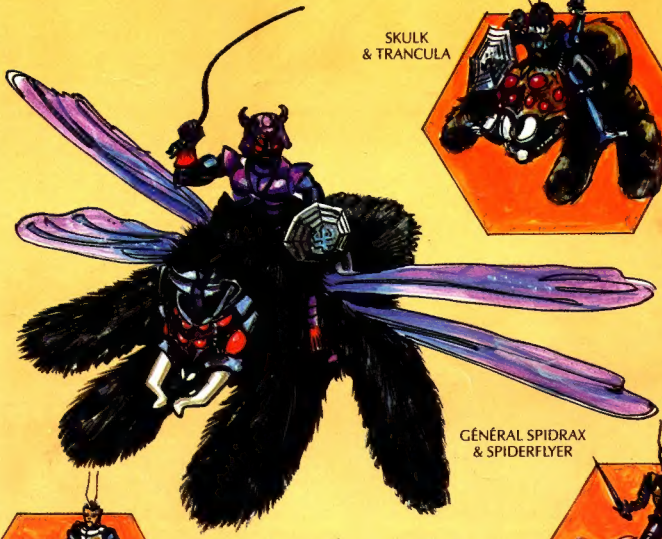

SKULK & TRANCULA

GÉNÉRAL SPIDRAX & SPIDERFLYER

COMMANDANT WASPAX & WINGID

SKITO & TOXCID

Les forces du mal commandées par le cruel et sournois

Général Spidrax

et son méchant Spiderflyer.

OFFERT DANS TOUS LES BONS MAGASINS.

COLECO